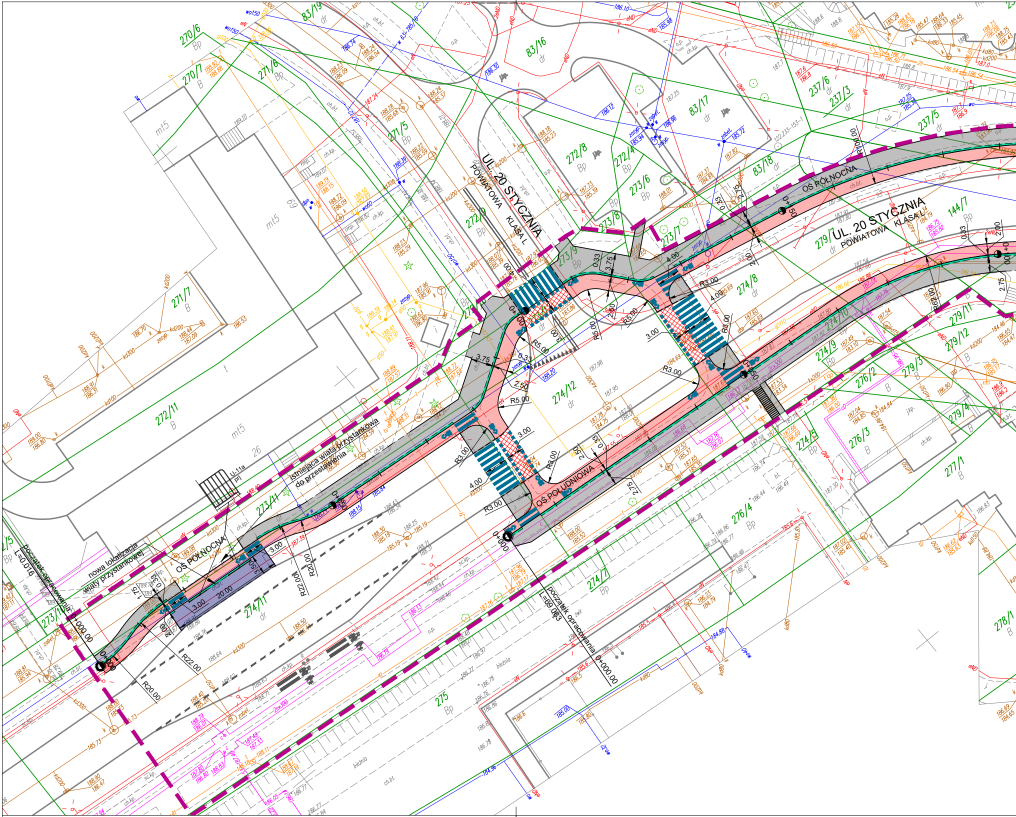
UL. 20 STYCZNIA
POWIATOWA KLASA L
UL. 20 STYCZNIA
POWIATOWA KLASA L
OŚ PÓŁNOCNA
OŚ PÓŁNOCNA
OŚ POŁUDNIOWA
początek opracowania
L=0.016
0+000.00
początek opracowania 0+000.00
L=69.063
nowa lokalizacja
wiaty przystankowej
istniejąca wiata przystankowa
do przestawienia
U-11a
0+050
0+100
0+000
R20.00
R22.00
R5.00
R3.00
3.00
4.00
3.75
2.50
2.75
0.33
20.00
270/6
270/7
271/6
271/5
271/7
272/11
272/8
272/4
272/9
273/6
273/7
273/8
273/9
273/11
273/1
274/8
274/10
274/11
274/12
274/9
274/5
274/7
274/4
275
276/2
276/3
277/1
278/1
279/1
279/11
279/12
279/3
279/4
83/16
83/17
83/18
83/19
237/5
237/6
237/3
144/7
mt5
69
26
bieżnia
ch.bt.
ch.kp.
sc.kp.
żwir

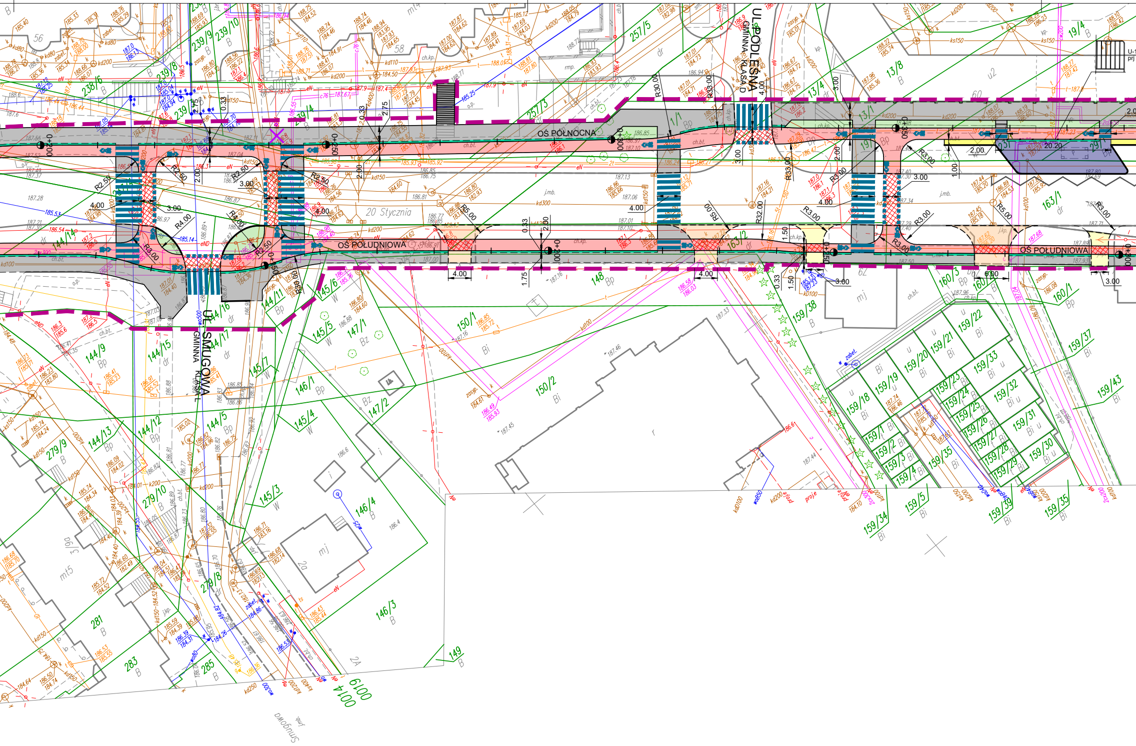
UL. PODLEŚNA
GMINNA KLASA D
UL. SMUGOWA
GMINNA KLASA L
OŚ PÓŁNOCNA
OŚ POŁUDNIOWA
20 Stycznia
Smugowa
0+200
0+250
0+300
0+350
0+400
239/9
239/10
239/8
238/6
257/5
257/3
13/4
13/8
13/1
19/4
1/1
163/1
163/2
144/14
144/16
144/15
144/17
144/9
144/12
144/13
144/5
145/6
145/5
145/7
145/4
145/3
146/1
146/4
146/3
147/1
147/2
148
149
150/1
150/2
159/38
159/37
159/43
159/18
159/19
159/20
159/21
159/22
159/33
159/32
159/31
159/30
159/23
159/24
159/25
159/26
159/27
159/28
159/29
159/1
159/2
159/3
159/4
159/5
159/34
159/35
159/39
160/1
160/3
279/9
279/10
279/8
281
283
285
0014
0019
R2.50
R3.00
R4.00
R5.00
R30.00
R33.00
3.00
4.00
2.00
2.75
0.33
1.50
1.75
6.00
20.20

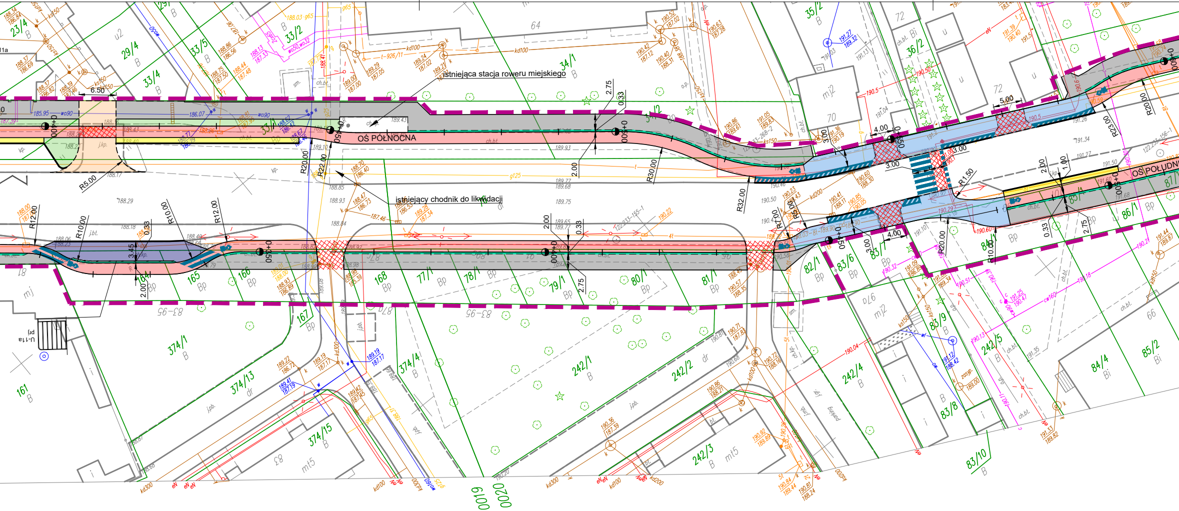
istniejąca stacja roweru miejskiego
istniejący chodnik do likwidacji
OŚ PÓŁNOCNA
OŚ POŁUDNI
0+000
0+050
0+100
0+150
0+450
0+500
0+550
0+600
R5.00
R10.00
R12.00
R20.00
R22.00
R30.00
R32.00
R23.00
R7.00
R1.50
6.50
5.00
4.00
3.00
2.75
2.00
0.33
3.45
1.00
23/4
29/4
33/5
33/4
33/2
33/1
34/1
34/2
35/2
36/2
161
164/1
165
166
167
168
374/1
374/13
374/15
374/4
77/1
78/1
79/1
80/1
81/1
82/1
83/6
83/7
83/8
83/9
83/10
84/1
84/4
85/1
85/2
86/1
87/1
242/1
242/2
242/3
242/4
242/5
0019
0020
kd100
kd200
kd300
ks150
wo90
g125
U-11a

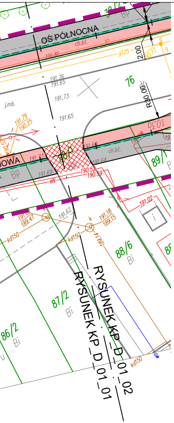
OŚ PÓŁNOCNA
ch.bt.
j.mb.
76
R30.00
2.00
89/1
88/6
Bi
87/2
Bi
86/2
Bi
Bp
kd150
RYSUNEK KP_D_01_02
RYSUNEK KP_D_01_01

LEGENDA:

BRANŻA DROGOWA

- zakres opracowania
- proj. krawężnik betonowy 15x30 cm
- proj. krawężnik betonowy 15x30 cm zaniżony
- proj. obrzeże betonowe 8x30 cm
- linia zmiany nawierzchni
- proj. ciąg pieszo-rowerowy - beton asfaltowy
- proj. ścieżka rowerowa - beton asfaltowy
- proj. chodnik - płytka betonowa 25x25 cm, kolor szary
- proj. skrajnia ścieżki rowerowej - płytka betonowa 25x25 cm, kolor grafit
- proj. opaska - płytka betonowa 25x25 cm, kolor szary
- proj. peron - kostka betonowa 20x10 cm, kolor szary
- proj. zjazd indywidualny - kostka betonowa 20x10cm, kolor grafit
- proj. zjazd publiczny - kostka betonowa 20x10 cm, kolor grafit
- proj. miejsca postojowe - kostka betonowa 20x10 cm
- proj. zieleń - trawnik
- istn. oznakowanie poziome
- proj. oznakowanie poziome
- proj. oznakowanie poziome malowane na czerwono
- proj. korytko krakowskie z pokrywą żelbetową
- proj. korytko krakowskie bez pokrywy
- ✕ istn. drzewa przeznaczone do wycinki
- ✕ istn. słupy do przeniesienia
- ○ istn. słupy po przeniesieniu

SZKIC ORIENTACYJNY
OSSOWSKIEGO
DOLNA
PODLEŚNA
20 STYCZNIA
RYDZYŃSKA
ROWECKIEGO
SIENNA

Fundusze Europejskie
Program Regionalny

promuje łódzkie

Unia Europejska
Europejski Fundusz Rozwoju Regionalnego

Projekt „Modernizacja i rozwój komunikacji miejskiej w Pabianicach"
współfinansowany przez Unię Europejską ze środków Europejskiego Funduszu Rozwoju Regionalnego
w ramach Regionalnego Programu Operacyjnego Województwa Łódzkiego na lata 2014-2020 oraz z budżetu państwa

INWESTOR:

Miasto Pabianice
ul. Zamkowa 16
95-200 Pabianice

INŻYNIER KONTRAKTU:

Biuro Usług Inwestycyjnych Ciechański & Haładaj sp.j.
ul. Gen. Jarosława Dąbrowskiego 17A
93-177 Łódź
tel.: +48 42 633 00 52, fax: +48 42 633 00 57
email: biuro@buich.pl

GENERALNY WYKONAWCA:

Zakład Remontowo-Drogowy Sp. z o. o. Sp. k.
ul. Piotrkowska 276 bud. A, 90-361 Łódź
tel.: + 48 / 42 673 51 15
www.zrd-wisniewska.pl
e-mail: biuro@zrd-wisniewska.pl

JEDNOSTKA PROJEKTOWA:

budovia INFRASTRUKTURA

BUDOVIA Sp. z o. o. Sp. k.
ul. Siewna 15, 94-250 Łódź
tel.: + 48 / 42 307 07 99
www.budovia.com
e-mail: biuro@budovia.com

NAZWA ZADANIA:

BUDOWA DRÓG DLA ROWERÓW DOCHODZĄCYCH DO WĘZŁÓW
PRZESIADKOWYCH KOMUNIKACJI MIEJSKIEJ
- JAKO NIEZBĘDNY UZUPEŁNIAJĄCY ELEMENT PROJEKTU
- ZAPROJEKTUJ I WYBUDUJ

ADRES:

PABIANICE, UL. 20 STYCZNIA NA ODC.
OD UL. GEN. STEFANA "GROTA"
ROWECKIEGO 26 DO UL. 20 STYCZNIA 135

CZĘŚĆ - ETAP:

CZĘŚĆ 4 - ETAP H

STADIUM: **K**

TEMAT OPRACOWANIA: **KONCEPCJA**

TOM: **0**

NAZWA RYSUNKU:

PLAN SYTUACYJNY

DATA:	SKALA:	NR RYSUNKU:	NR REWIZJI:	NR STRONY:
MARZEC 2021	**1 : 500**	**KP_D_01.01**	**02**	**...**

RYSUNEK NINIEJSZY STANOWI WŁASNOŚĆ BUDOVIA SP. Z O. O. SP. K. I NIE MOŻE BYĆ ZMIENIANY, KOPIOWANY,
WYPOŻYCZANY ANI PRZEKAZYWANY STRONOM TRZECIM BEZ WCZEŚNIEJSZEJ PISEMNEJ ZGODY BUDOVIA SP. Z O. O. SP. K.