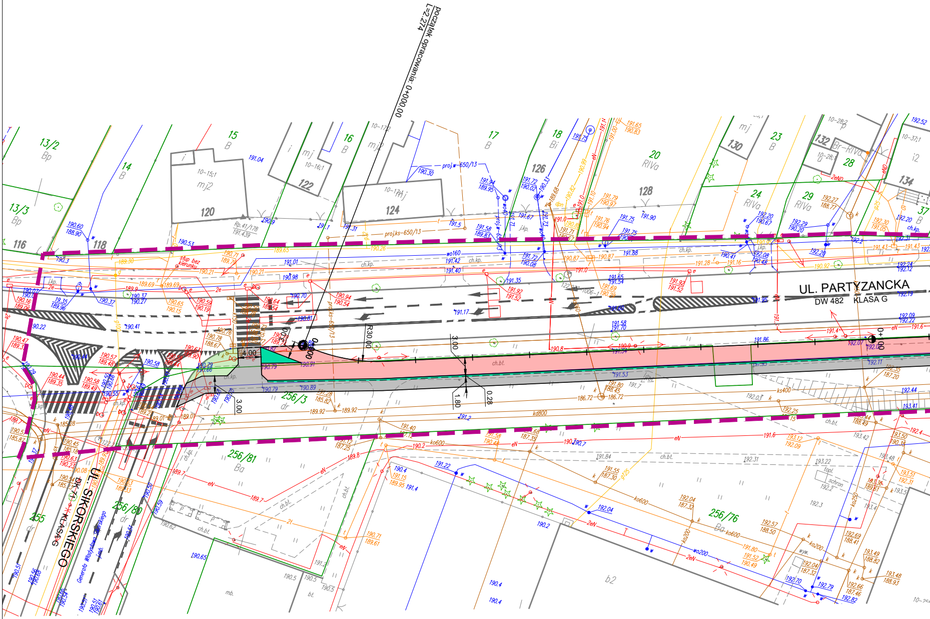
początek opracowania: 0+000.00
L=2.274
UL. PARTYZANCKA
DW 482
KLASA G
UL. SIKORSKIEGO
DK 71
KLASA G
Generała Władysława Sikorskiego
13/2
13/3
14
15
16
17
18
20
23
24
28
29
37
116
118
120
122
124
126
128
130
132
134
256/3
256/81
256/80
256/76
255
R30.00
3.00
1.80
0.28
4.00
ch.bt.
ch.kp.
proj.ks-650/13
proj.w-650/13
słup bez kierunku
schron
b2

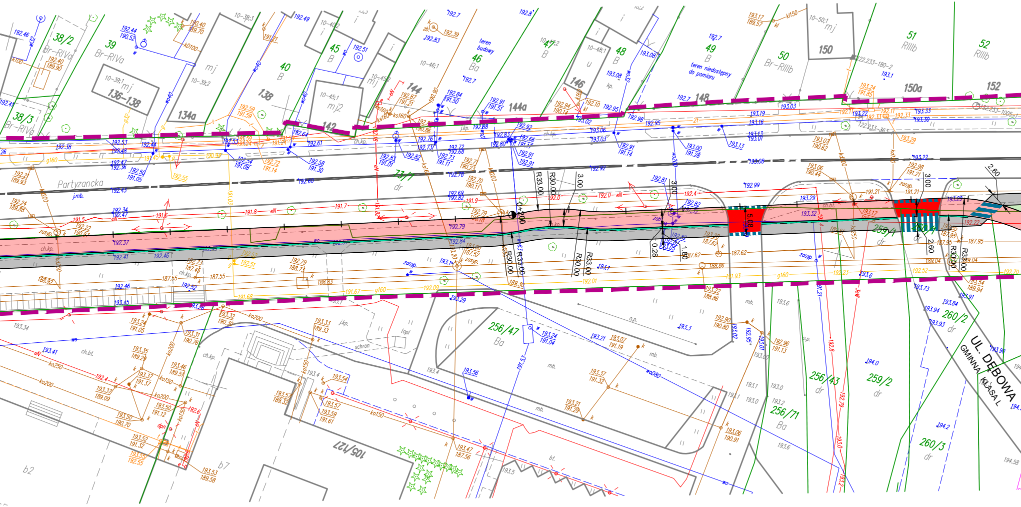
Partyzancka
j.mb.
UL. DĘBOWA
GMINNA
KLASA L
0+200
R33.00
R30.00
R33.00
R30.00
R30.00
R33.00
R33.00
3.00
3.00
3.00
2.60
2.60
5.08
1.80
0.28
38/2
Br-RIVa
38/3
Br-RIVa
39
Br-RIVa
10-39;1 mj
136-138
10-39;2
mj
134a
10-39;3
138
40
B
10-40;2
45
B
10-45;1
mj2
142
10-45;2
mj
144
10-46;1
teren budowy
46
Ba
144a
10-47;2
47
B
10-48;1
u
146
48
B
49
B
teren niedostępny do pomiaru
148
50
Br-RIIIb
10-50;1
mj
150
150a
51
RIIIb
52
RIIIb
152
73/1
dr
259/1
dr
260/1
dr
256/47
Ba
256/43
dr
259/2
dr
256/71
Ba
260/2
dr
260/3
dr
105/127
b2
b7
schron
topl
ch.kp.
ch.bt.
mb.
o.p.
bt.
zasyp.
kp.
zab.
dpn
eN
g160
wo
wo40
ko200
ko150
ko250
kd200
kl150
ks160
wo80
122.233-180-2
122.233-1005-1
192.38
193.45
193.41
194.0
194.2
194.58

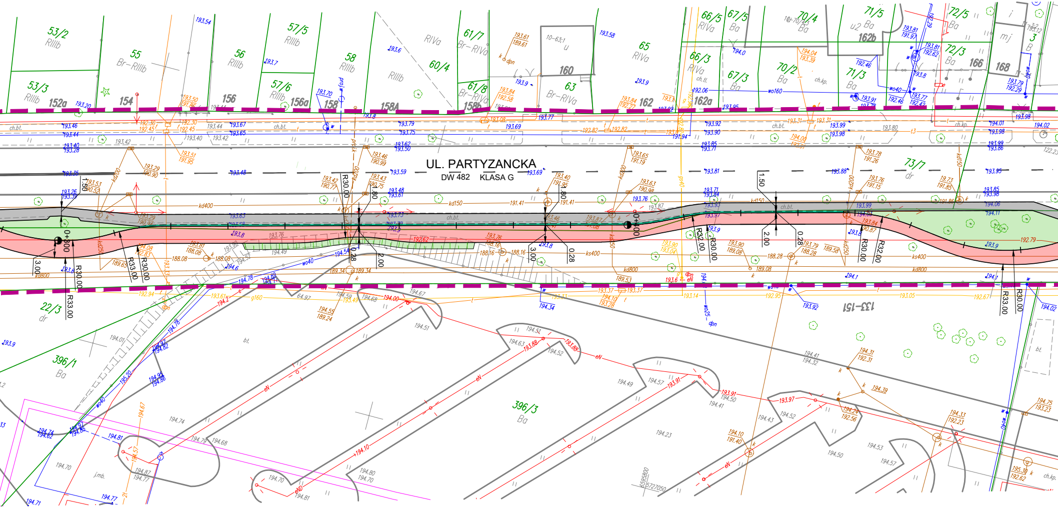

UL. PARTYZANCKA
DW 482 KLASA G
53/2 RIIIb
53/3 RIIIb
55 Br-RIIIb
56 RIIIb
57/5 RIIIb
57/6 RIIIb
58 RIIIb
RIIIb
60/4
RIVa
61/7 Br-RIVa
61/8 Br-RIVa
63 Br-RIVa
65 RIVa
66/5 RIVa
66/3 RIVa
67/5 Ba
67/3 Ba
70/4 Ba
70/2 Ba
71/5 Ba
71/3 Ba
72/5 Ba
72/3 Ba
73/7 dr
22/3 dr
396/1 Ba
396/3 Ba
152a
154
156
156a
158
158A
158b
160
162
162a
162b
166
168
133-151
R30.00
R32.00
R33.00
0+800
0+900
1.50
1.80
2.00
3.00
0.28
kd150
kd200
kd400
kd800
ks400
wo40
wo160
g160
ch.bt.
bt.
j.mb.

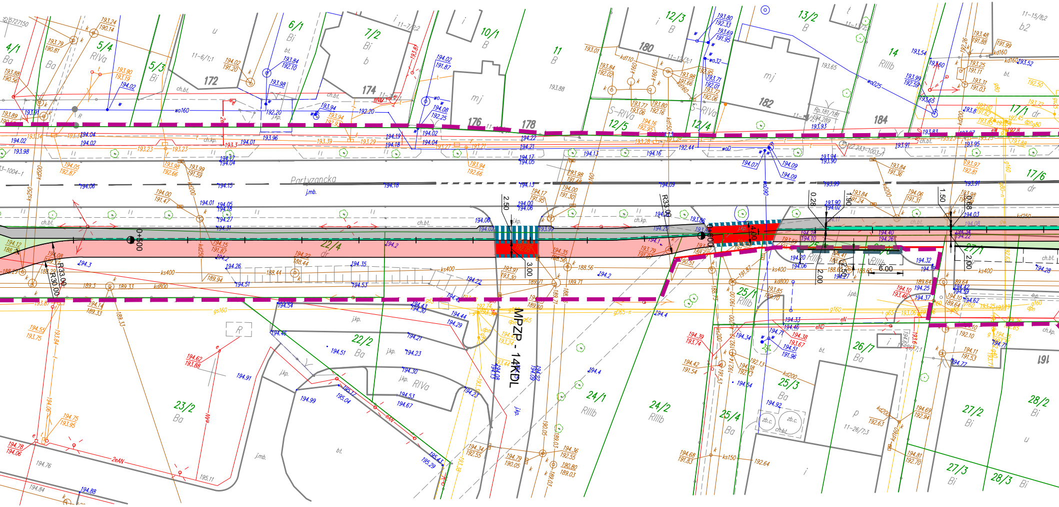
Partyzancka
MPZP - 14KDL
4/1
Ba
5/4
RIVa
5/3
Bi
6/1
Bi
7/2
Bi
10/1
B
11
B
12/3
B
12/5
S-RIVa
12/4
S-RIVa
13/2
B
14
RIIIb
17/1
dr
17/6
dr
22/4
dr
22/2
Ba
23/2
Ba
24/1
RIIIb
24/2
RIIIb
25/1
RIIIb
25/3
Ba
25/4
Ba
26/7
Ba
27/1
27/2
Bi
27/3
Bi
28/2
Bi
28/3
Bi
172
174
176
178
180
182
184
mj
0+500
R33.00
R30.00
2.50
3.00
4.00
0.28
1.90
1.50
0.68
6.00
2.00
ks400
kd800
gs160
ch.bt.
j.kp.
j.mb.

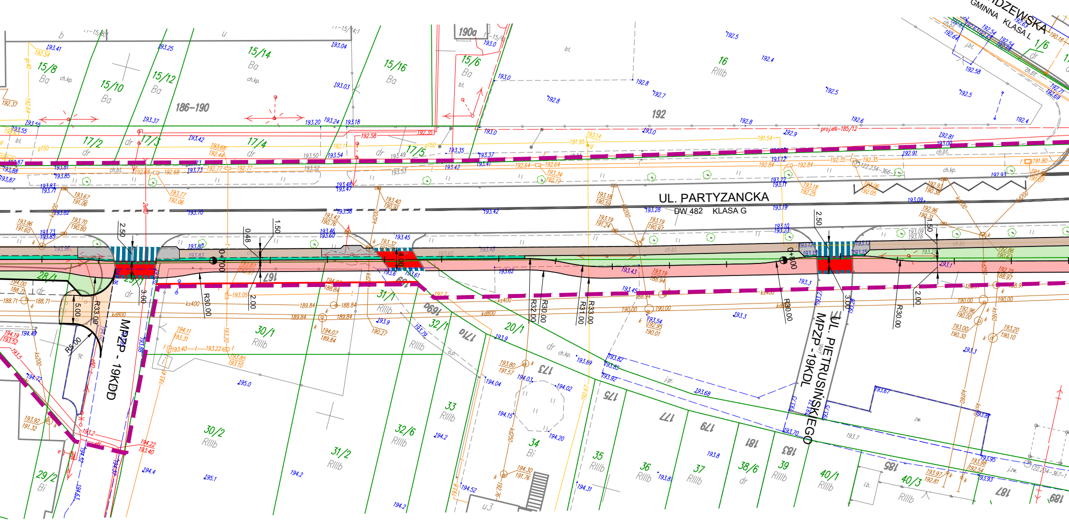
UL. WIDZEWSKA
GMINNA KLASA L
UL. PARTYZANCKA
DW 482 KLASA G
UL. PIETRUSIŃSKIEGO
MPZP - 19KDL
MPZP - 19KDD
0+700
0+800
186-190
190a
192
15/8
15/10
15/12
15/14
15/16
15/6
16
1/6
17/2
17/3
17/4
17/5
28/1
29/1
29/2
30/1
30/2
31/1
31/2
32/1
32/6
33
34
35
36
37
38/6
39
40/1
40/3
20/1
167
169
169a
171a
173
175
177
179
181
183
185
187
189
Ba
RIIIb
Bi
dr
R30.00
R32.00
R31.00
R33.00
R5.00
2.50
1.50
0.48
2.00
3.00
4.00
5.00

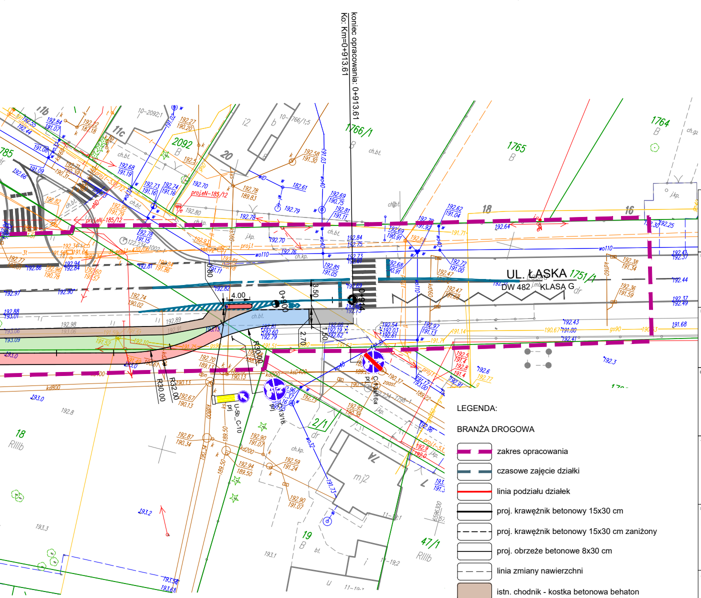
koniec opracowania: 0+913.61
Ko: Km=0+913.61
UL. ŁASKA
DW 482
KLASA G
1751/1
1766/1
1765
1764
2092
18
16
19
20
47/1
2/1
4.00
3.50
2.70
1.50
R30.00
R32.00
0+900
U-5b
C-10

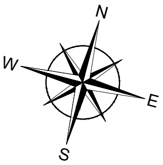

LEGENDA:

BRANŻA DROGOWA

- ▬ ▬ zakres opracowania
- ▬ ▬ czasowe zajęcie działki
- ▬ linia podziału działek
- ▬ proj. krawężnik betonowy 15x30 cm
- - - - proj. krawężnik betonowy 15x30 cm zaniżony
- ▭ proj. obrzeże betonowe 8x30 cm
- - - - linia zmiany nawierzchni
- ■ istn. chodnik - kostka betonowa behaton
- ■ proj. chodnik - kostka betonowa behaton, kolor szary
- 🟩 proj. zabrukowanie, proj. skrajnia ścieżki rowerowej - kostka betonowa 20x10 cm, kolor grafit
- 🟥 proj. ścieżka rowerowa - beton asfaltowy
- 🟦 proj. ciąg pieszo-rowerowy - beton asfaltowy
- ■ proj. zjazd publiczny - płyta prefabrykowana MEBA 40x60x8, kolor szary
- 🟩 proj. zieleń - trawnik
- ▥ proj. skarpa
- 🟥 azyl drogowy- modułowa konstrukcja prefabrykowana przykręcana do jezdni
- ▤ istn. oznakowanie poziome
- ▤ proj. oznakowanie poziome

Fundusze Europejskie
Program Regionalny

promuje łódzkie

Unia Europejska
Europejski Fundusz Rozwoju Regionalnego

Projekt „Modernizacja i rozwój komunikacji miejskiej w Pabianicach"
współfinansowany przez Unię Europejską ze środków Europejskiego Funduszu Rozwoju Regionalnego
w ramach Regionalnego Programu Operacyjnego Województwa Łódzkiego na lata 2014-2020 oraz z budżetu państwa

INWESTOR:

Miasto Pabianice
ul. Zamkowa 16
95-200 Pabianice

INŻYNIER KONTRAKTU:

BUICH Biuro Usług Inwestycyjnych Ciechański & Haładaj sp.j.

Biuro Usług Inwestycyjnych
Ciechański & Haładaj sp.j.
ul. Gen. Jarosława Dąbrowskiego 17A
93-177 Łódź
tel.: +48 42 633 00 52, fax: +48 42 633 00 57
email: biuro@buich.pl

GENERALNY WYKONAWCA:

Zakład Remontowo Drogowy

Zakład Remontowo-Drogowy
Sp. z o. o. Sp. k.
ul. Piotrkowska 276 bud. A, 90-361 Łódź
tel.: + 48 / 42 673 51 15
www.zrd-wisniewska.pl
e-mail: biuro@zrd-wisniewska.pl

JEDNOSTKA PROJEKTOWA:

budovia INFRASTRUKTURA

BUDOVIA Sp. z o. o. Sp. k.
ul. Siewna 15, 94-250 Łódź
tel.: + 48 / 42 307 07 99
www.budovia.com
e-mail: biuro@budovia.com

NAZWA ZADANIA:

BUDOWA DRÓG DLA ROWERÓW DOCHODZĄCYCH DO WĘZŁÓW PRZESIADKOWYCH KOMUNIKACJI MIEJSKIEJ - JAKO NIEZBĘDNY UZUPEŁNIAJĄCY ELEMENT PROJEKTU - ZAPROJEKTUJ I WYBUDUJ

ADRES:

PABIANICE, UL. PARTYZANCKA NA ODC. OD UL. GEN. WŁADYSŁAWA SIKORSKIEGO DO UL. WIDZEWSKIEJ

CZĘŚĆ - ETAP:

CZĘŚĆ 3 - ETAP I

STADIUM:

K

TOM:

0

TEMAT OPRACOWANIA:

KONCEPCJA

NAZWA RYSUNKU:

PLAN SYTUACYJNY

DATA:	SKALA:	NR RYSUNKU:	NR STRONY:
STYCZEŃ 2021	1 : 500	KP_D_01	...

RYSUNEK NINIEJSZY STANOWI WŁASNOŚĆ BUDOVIA SP. Z O. O. SP. K. I NIE MOŻE BYĆ ZMIENIANY, KOPIOWANY,
WYPOŻYCZANY ANI PRZEKAZYWANY STRONOM TRZECIM BEZ WCZEŚNIEJSZEJ PISEMNEJ ZGODY BUDOVIA SP. Z O. O. SP. K.